

---

# 「楽々QRセルズ」

Excel 用 QR コード生成ツール Windows2000／XP／Vista／7／8／10 対応

---

## セットアップ手順書

**「楽々QRセルズ」セットアップ手順書目次**

|                              |   |
|------------------------------|---|
| 1. 「楽々QRセルズ」の概要と動作環境 .....   | 3 |
| 1. 1. 概要 .....               | 3 |
| 1. 2. 動作環境 .....             | 3 |
| 1. 3. お試しモードとライセンスについて ..... | 3 |
| 2. 「楽々QRセルズ」のインストール .....    | 4 |
| 2. 1. 構成ファイル .....           | 4 |
| 2. 2. インストール手順 .....         | 4 |
| 3. ライセンスコードの設定方法 .....       | 5 |
| 3. 1. お試しモード .....           | 5 |
| 3. 2. ライセンスキーの入力 .....       | 5 |
| 4. お問い合わせ、ご購入方法、最新版の入手 ..... | 7 |

## 1. 「楽々QRセルズ」の概要と動作環境

### 1. 1. 概要

「楽々QRセルズ」はMicrosoft Excel※1上で動作するQRコード※2を生成(エンコード)するソフトウェアです。QRコードの生成は本ソフトウェアが提供する「QRCode」というExcelの関数により行われます。Excelシート上の文字列からQRコードを生成したいとき、対象となる文字列が存在するセルやセル範囲を関数「QRCode」の引数に指定します。下図の例では関数「QRCode」により、セル範囲「A2:D2」に含まれる文字列「氷川一郎」、「888-8888」、「さいたま市・・・」、「999-777-8888」からQRコードが生成されます。

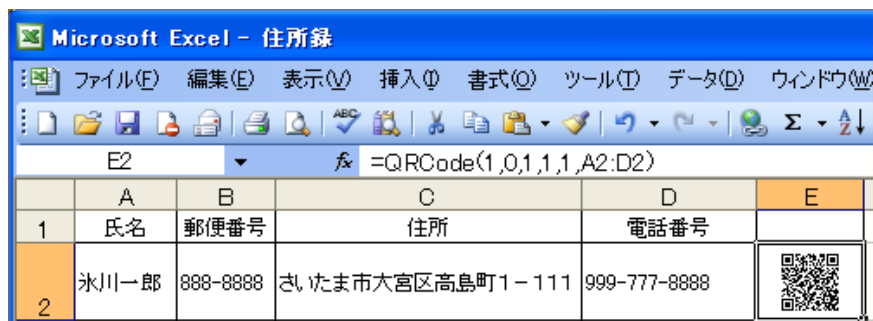

### 1. 2. 動作環境

「楽々QRセルズ」の動作環境は以下の通りです。

- ・Microsoft Windows2000、WindowsXP、WindowsVista、Windows7、Windows8、Windows10 ※1
- ・Microsoft Excel2000、Excel2002、Excel2003、Excel2007、Excel2010、Excel2013 ※1

### 1. 3. お試しモードとライセンスについて

「楽々QRセルズ」をインストール直後は「お試しモード」で動作します。お試しモード中は下図のようにQRコードの出力と同時に「Trial Encode」とQRコードの右横に表示されます。



また、QRコードの中に文字列「\*Hikawa\*」が埋め込まれます※。ライセンスコードの入力によりこれら制限事項は解除されます。お試しモード中はこれらの他に機能的な制限はありません。

「楽々QRセルズ」は一台のパソコンに対して一つのライセンスが必要です。一つのライセンスで複数台のパソコンで動作させると著作権法違反になります。

※詳細は3. 1. お試しモードをご覧ください。

## 2. 「楽々QRセルズ」のインストール

### 2. 1. 構成ファイル

ダウンロードファイル「QR\_Excel\*\*\*\*.zip」を解凍すると、「QR\_Excel\*\*\*\*」フォルダ下に次のファイルが生成されます。

- ・「楽々QRセルズ」セットアップ手順書.pdf : マニュアルファイル（本マニュアル）
- ・ setup.exe : セットアップファイル
- ・ readme.txt : readme ファイル

### 2. 2. インストール手順

- ① パソコンに「Administrator」や「管理者」権限でログインします。
- ② セットアップファイル「setup.exe」をダブルクリックして実行します。

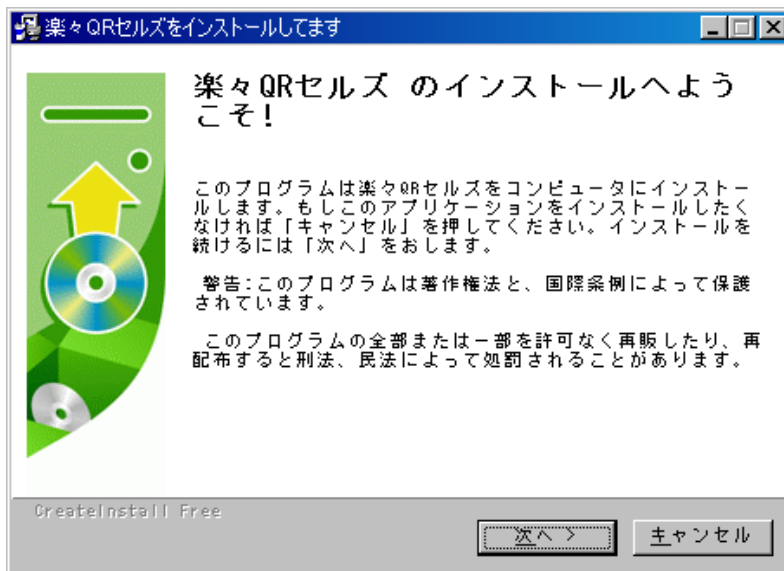

画面に従い「次へ」と「完了」ボタンをクリックし、最後に以下の画面が表示されインストールが完了します。

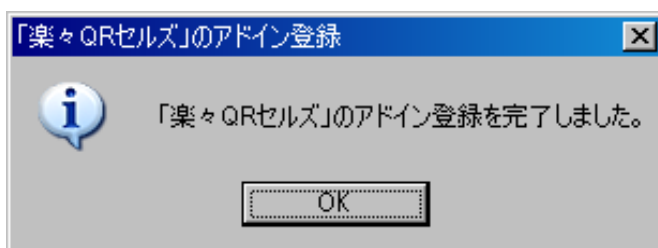

以上で Excel アドインの登録は終了です。

### 3. ライセンスコードの設定方法

#### 3. 1. お試しモード

「楽々QRセルズ」はインストールした時点からお試しモードで動作します。お試しモード中は以下のようにQRコードの右横に「Trial Encode」と表示されます。

|   | A   | B   | C   | D            | E | F |
|---|-----|-----|---|--------------|---|---|
| 1 |     |     |   |              |   |   |
| 2 | ABC | GHI |  |              |   |   |
| 3 | DEF | JKL |  | Trial encode |   |   |
| 4 |     |     |   |              |   |   |

また、変換する文字列の不特定箇所に「Hikawa\*」又は「\*Hikawa」（「\*」はランダムな1～3桁の数字、又は無し）が埋め込まれQRコードが生成されます。ライセンスキーの入力によりこれら制限事項は解除されます。お試しモード中はこれらの他に機能的な制限はありません。

例えば、文字列「ABCDEFGHIIJ」に対して変換後は、

「ABC10HikawaDEFGHIIJ」、「AHikawa BCDEFGHIIJ」、「ABCDEFGHIIJHikawa729」

の様に青字で示される色々なパターンの文字列が任意の場所に挿入されます。

#### 3. 2. ライセンスキーの入力

ライセンスキーはお試しモード中に入力できます。ライセンスキーが入力されるとQRコードの右横の「Trial encode」の表示が消え、QRコードの中に埋め込まれた文字列「\*Hikawa\*」も無くなります。以下にその手順を示します。

- ① 「スタートボタン」→全てのプログラム→「楽々QRセルズ」→「ライセンスキー入力」をクリックします。

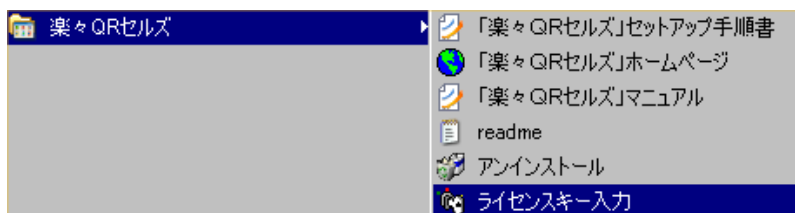

- ② 「楽々QR ライセンスキー入力」画面が表示されます。

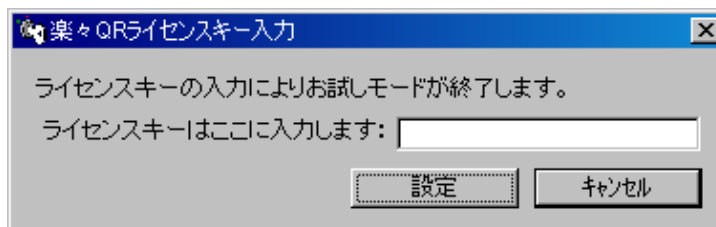

- ③ ライセンスキーを入力し、「設定」ボタンをクリックします。

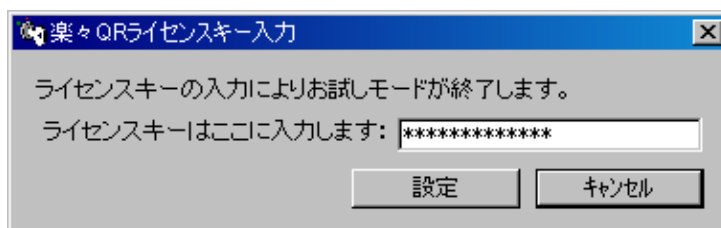

→ 正しいライセンスキーコードを入力すると次のメッセージが表示されます。「OK」ボタンを押して、ライセンスキーコードの入力を終了させます。

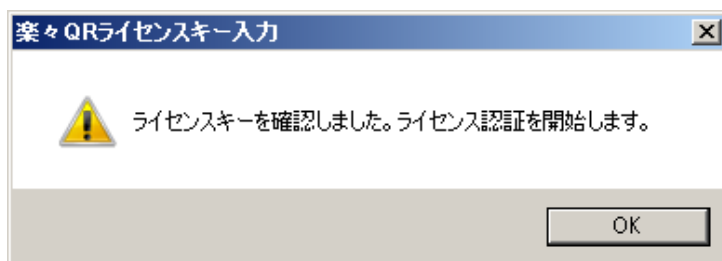

→ 間違ったライセンスキーコードを入力すると次のメッセージが表示されます。ライセンスキーコードを確認して再度入力してください。ライセンスキーコードは全て半角英数字です。大文字／小文字、全角／半角は区別されますので正確に入力してください。



- ④ 正しいライセンスキーを入力するとインターネット上のライセンスサーバーに接続されライセンス認証が行われ、ライセンスキーをもとにお客様のライセンスが登録されます。

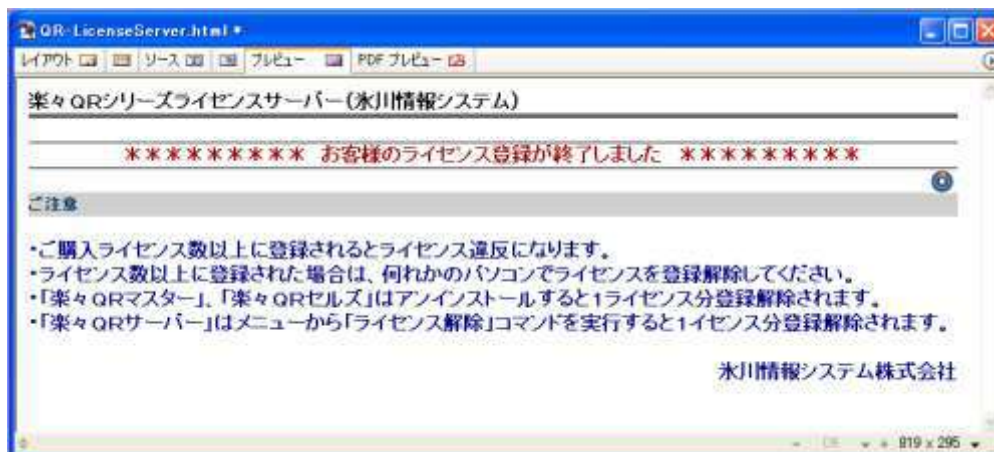

→ライセンス認証が完了すると以下のメッセージが表示されるので「OK」ボタンで終了します。

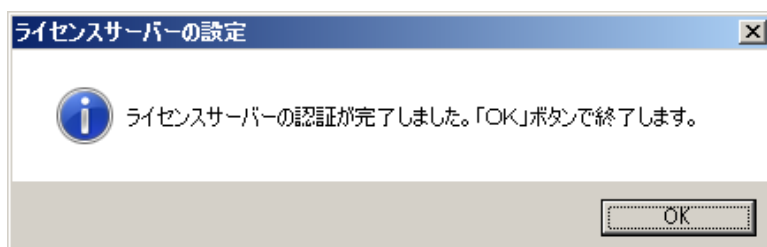

- ご注意：
- ご購入ライセンス以上にライセンス登録されるとライセンス違反になります。
  - ライセンス数以上に登録された場合は何れかのパソコンでアンインストールしてください。
  - アンインストールするとライセンスは1ライセンス分登録解除されます。
  - インターネット環境に接続していないとライセンス登録ができません。ライセンス登録後はインターネットに接続していない状態でご使用できます。

#### 4. お問い合わせ、ご購入方法、最新版の入手

- 本ソフトウェアに関するお問い合わせは、次のサイトから可能です。  
【操作、自社システムへの組み込み、お見積、ご購入、他技術的なお問い合わせ】  
氷川情報システムお問い合わせ／ご購入ページ  
<http://qrcode.takara-bune.net/bought.html>
- 本ソフトウェアの最新版は以下のページに「お試し版」としてアップしています。一度ライセンス設定すればダウンロードした「お試し版」はそのまま「製品版」としてご使用できます。ご購入後も最新版への更新、サンプル帳票の入手などにご利用ください。

「楽々QRセルズ」お試し版ダウンロードページ

<http://qrcode.takara-bune.net/TrialInst.html>

※1 「Windows」、「Excel」はMicrosoft Corporationの登録商標です。

※2 「QRコード」は「株式会社デンソーウェーブ」の登録商標です。

2015年8月

氷川情報システム株式会社

許可なく複製し配布することを禁止します